

- LEGENDE:
- Maçonnerie à construire
  - Maçonnerie existante
  - A démolir
  - Cloisons légères
  - Niveau de sol
  - Hauteur sous plafond
  - Canalisation encastrée/enterrée
  - suspendu
  - Eaux usées
  - Eaux vannes
  - Chambre de visite
  - Descente d'eau pluviale
  - Porte RF 1/2h ou Porte RF 1h
  - Ferme-porte
  - Eclairage de sécurité
  - Extincteur à poudre ABC
  - Dévidoir mural
  - Tableau électrique
  - Pavés de verre

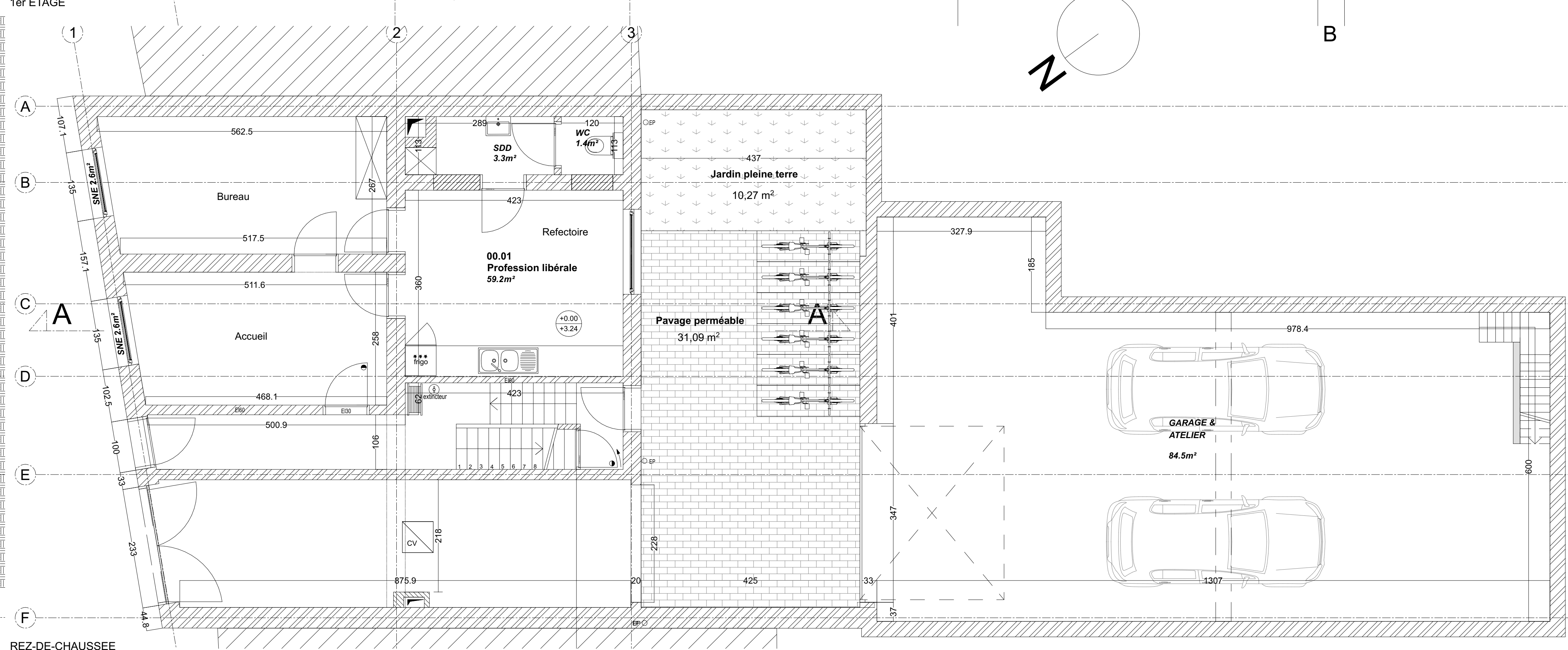
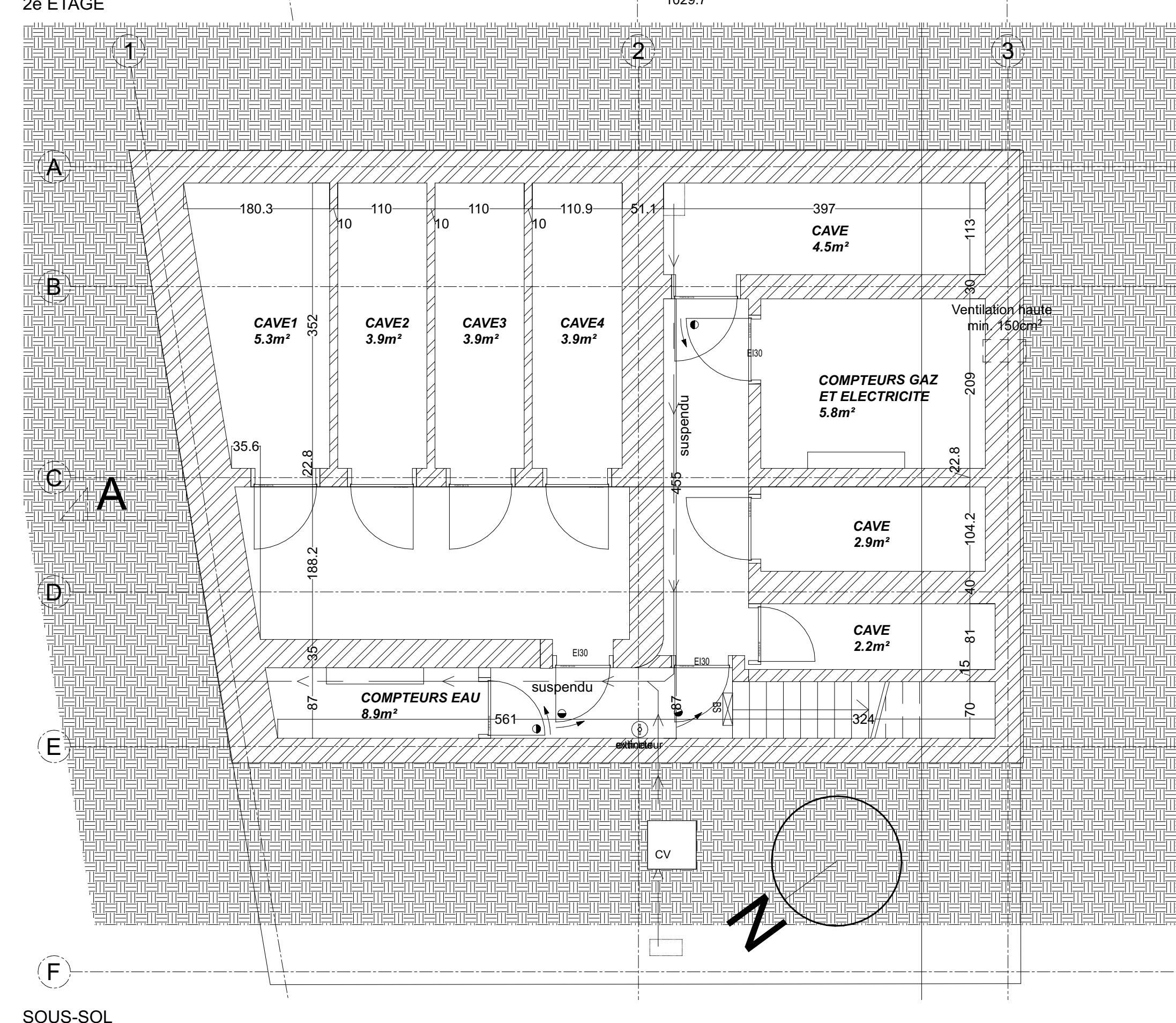
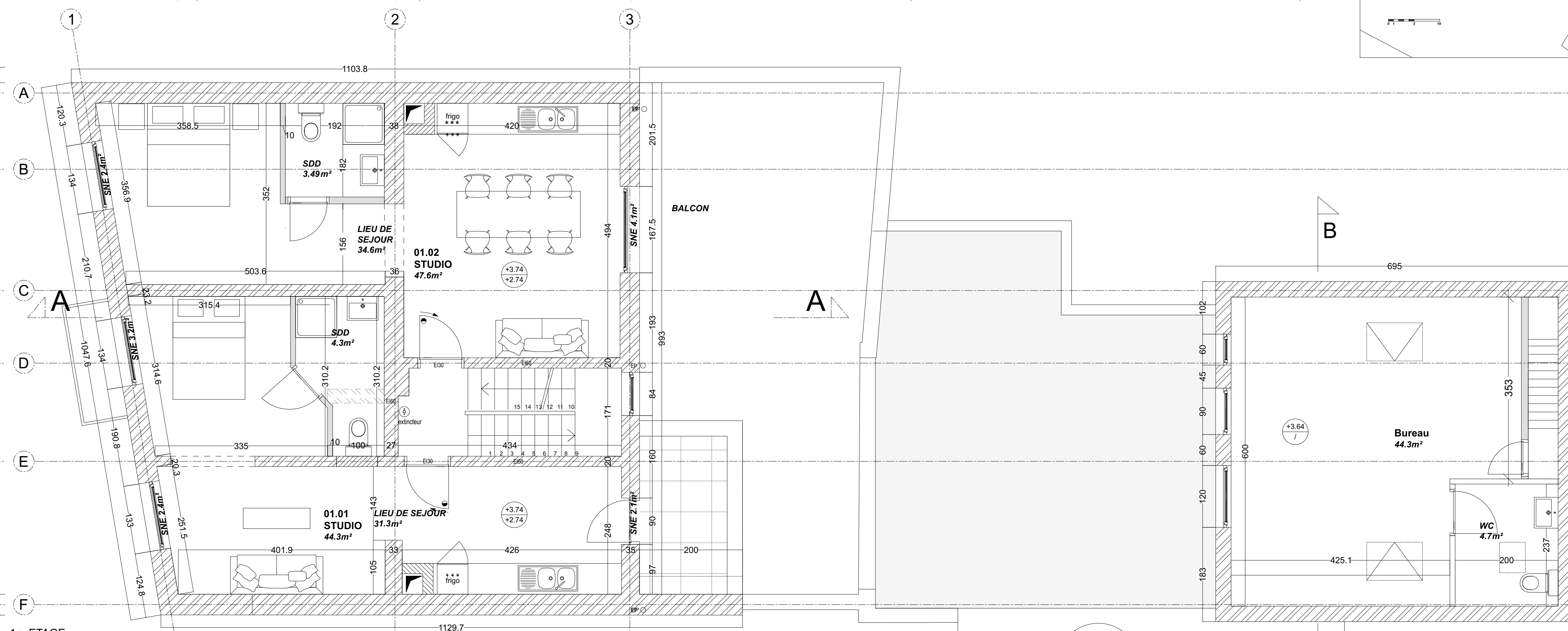
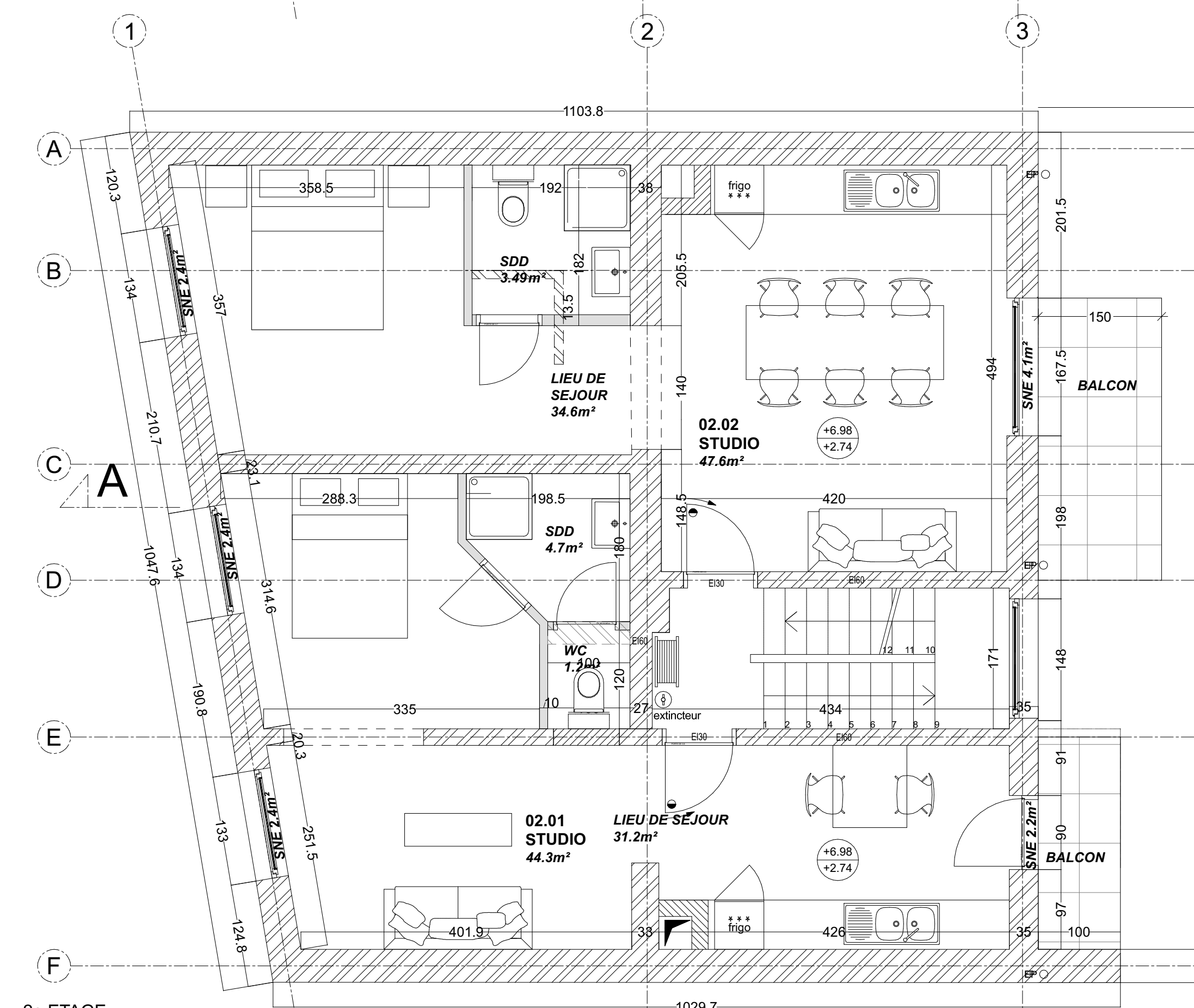

REGION BRUXELLOISE - COMMUNE DE LAEKEN

MAITRISE D'OUVRAGE

Signature :

OBJET

DOSSIER DE DEMANDE DE PERMIS D'URBANISME

Régularisation

ADRESSE

464 - 466, rue du Palais Outre-ponts

1020 Bruxelles

ARCHITECTE

Signature :

| INDICE | DATE     | MODIFICATIONS  | DEMANDEUR |
|--------|----------|--|-----------|
| A      | 18/11/18 | Adaptation de la fonction de l'annexe au RDC               | Urbanisme |
| B      | 18/09/20 | Modification logements et adaptations selon remarques CC   | Urbanisme |
| C      | 17/06/25 | Adaptation situation de droit selon remarques Incorporated | Urbanisme |

| TITRE DU PLAN            | DATE     | PLAN N° |
|--------------------------|----------|---------|
| SITUATION PROJETEE_PLANS | 13/09/25 | 03.01   |

ECHELLE

1/50

Ce plan s'inscrivant dans le dossier d'urbanisme sur les dimensions d'éléments de stabilité ou de l'annexe. Toutes les dimensions seront vérifiées par l'ingénieur en stabilité de l'entreprise. Toutes les cotes seront cotées sur plan par l'entreprise.